

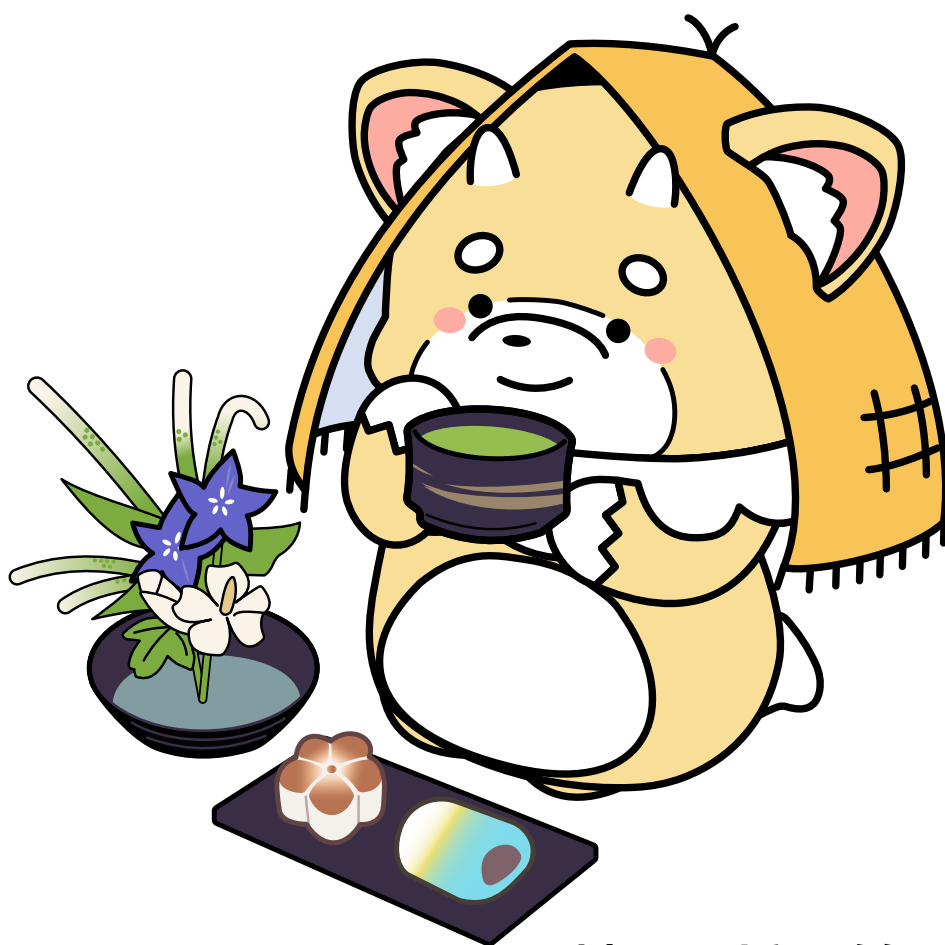

第50回全国高等学校総合文化祭

あきた総文2026

茶華道部門 実施要領



大会マスコットキャラクター
「あきたぼ」

開催期間：令和8年7月28日（火）～7月29日（水）

会場：秋田市文化創造館



第50回全国高等学校総合文化祭

茶華道部門実施要領

1 日時

令和8年7月28日(火) 11:00~15:00

令和8年7月29日(水) 11:00~15:00

2 会場

| | |
|--------|---|
| 会場地 | 秋田市文化創造館 1階 コミュニティスペース |
| 所在地 | 〒010-0875 秋田市千秋明徳町3-16 |
| 連絡先 | TEL 018-893-5656 FAX 018-893-5659 |
| HPアドレス | https://akitacc.jp |

3 大会日程

| 内容 | 日程 | 時間 | 会場 |
|-------------|--------------|-------------|--------------------------|
| 準備 リハーサル | 令和8年7月27日(月) | 9:00~16:00 | 秋田市文化創造館1階 コミュニティスペース |
| 呈茶 生け花展示 | 令和8年7月28日(火) | 11:00~15:00 | |
| | 令和8年7月29日(水) | 11:00~15:00 | |

4 開催スケジュール

(1) 7月27日(月)

9:00~11:00 [茶道・華道]会場準備

11:00~13:00 [茶道]呈茶④リハーサル

13:30~15:30 [茶道]呈茶②リハーサル

(2) 7月28日(火)

9:00~11:00 [茶道]準備・呈茶①リハーサル [華道]生け込み

11:00~13:00 [茶道]呈茶①(遠州流・江戸千家) [華道]生け花展示

13:00~15:00 [茶道]呈茶②(裏千家) [華道]生け花展示

(3) 7月29日(水)

9:00~11:00 [茶道]準備・呈茶③リハーサル [華道]準備

11:00~13:00 [茶道]呈茶③(裏千家) [華道]生け花展示

13:00~15:00 [茶道]呈茶④(裏千家) [華道]生け花展示

15:20~ [茶道・華道]後片付け

※秋田市文化創造館の開館時間は9時です。

※呈茶は15時開始の席を最終回とします。

5 呈茶・生け花展示

【茶道部門 呈茶】

・遠州流、江戸千家、裏千家の席を交替で実施します。

・両日とも13席を予定しております。(1席は20分、15人程度を予定)

- ・呈茶で使用する道具類は、茶華道部門事務局が準備します。(春秋棚を使用)
- ・個人で必要な道具類(帛紗等)は、それぞれ準備するようお願いします。
- ・呈茶に参加する学校は、4班(呈茶①～④)に分けリハーサル・本番を行います。お点前の回数は、各班で相談して決めることにします。
- ・お点前・半東、陰立て、お運び、受付等の係分担は、班毎にお願いします。
- ・呈茶の班は、次の4つを予定しています。
 - 呈茶① 秋田高校 由利高校
 - 呈茶② 秋田南高校 秋田西高校 秋田中央高校
 - 呈茶③ 聖霊学園高校 秋田明德館高校
 - 呈茶④ 秋田北高校 湯沢翔北高校

【華道部門 生け花展示】

- ・展示スペースは、各校長机1個分程度を予定しています。そのスペースに収まる範囲であれば作品の数・大きさは自由です。
- ・生け花展示用の花材・花器は、それぞれの学校で準備をお願いします。白布については、茶華道部門事務局で準備をします。
- ・作品の前に学校名を書いたプレートを準備し置いてください。(「〇〇高校」)
- ・花は、28日9時から生け込みをします。11時までに完成させてください。
- ・片付けは、29日15時20分から一斉に行います。
- ・展示中、作品の管理は学校毎にお願いします。また、説明係を各校1～2名配置してください。

6 受付・会場利用について

- ・入場料は無料(申込不要)で、一般の方を含めどなたでも自由を楽しむことができます。
- ・受付は、一階コミュニティスペース(ミルハス側)で行います。
- ・大会会場は、1階コミュニティスペースとなります。1階総合案内、カフェ、ショップなどは文化創造館管轄エリアとなりますので、ご承知おきください。
- ・2階スタジオAでは情報部門の大会が開催されています。
- ・関係者のみ立ち入り可の進入禁止スペースがありますのでご了承ください。(2階スタジオB・準備室B・3階全域)

7 昼食・控室

- ・2階スタジオBをご利用ください。貴重品は、学校毎に管理をお願いします。
- ・お弁当を注文した学校は、スタジオBが引き渡し場所になります。時間については後日連絡します。お弁当箱は回収する予定です。
- ・昼食時間は設けませんので、適宜取るようにしてください。

8 救護

体調不良の際は、大会救護室(2階準備室A)にお声がけください。

9 駐輪場

秋田市文化創造館の駐輪場とあきた芸術劇場ミルハスの駐輪場をご利用ください。

10 駐車場

秋田市文化創造館には駐車場がありません。公共交通機関をご利用されるか近隣の有料駐車場をご利用ください。

11 参加校一覧(予定)

[茶道部門]

秋田高校 秋田南高校 秋田北高校 秋田中央高校 秋田西高校 秋田明德館高校
聖霊学園高校 由利高校 湯沢翔北高校

[華道部門]

秋田北高校 横手城南高校 平成高校 湯沢翔北高校

12 会場図

【呈茶・生け花展示会場】(1階コミュニティスペース)

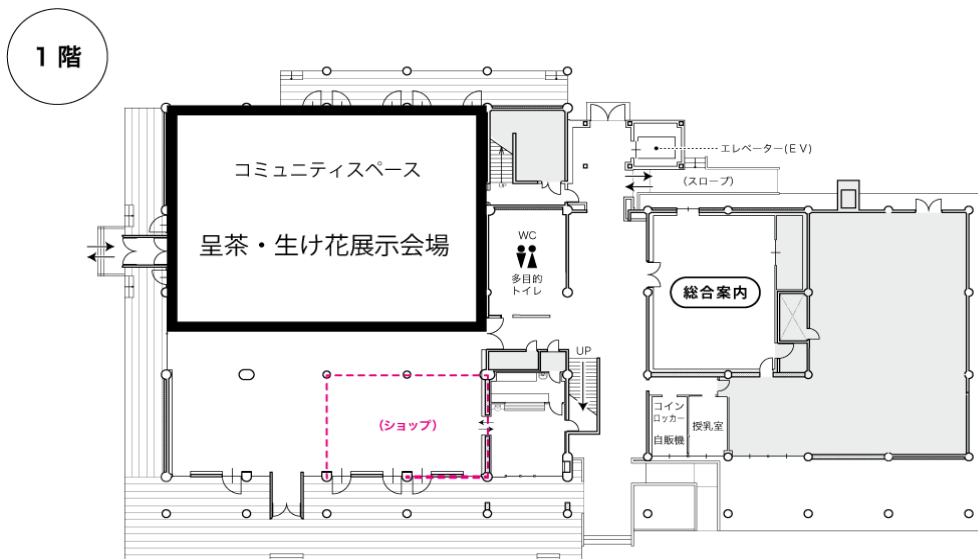

【控室・救護室】(2階スタジオB・準備室)

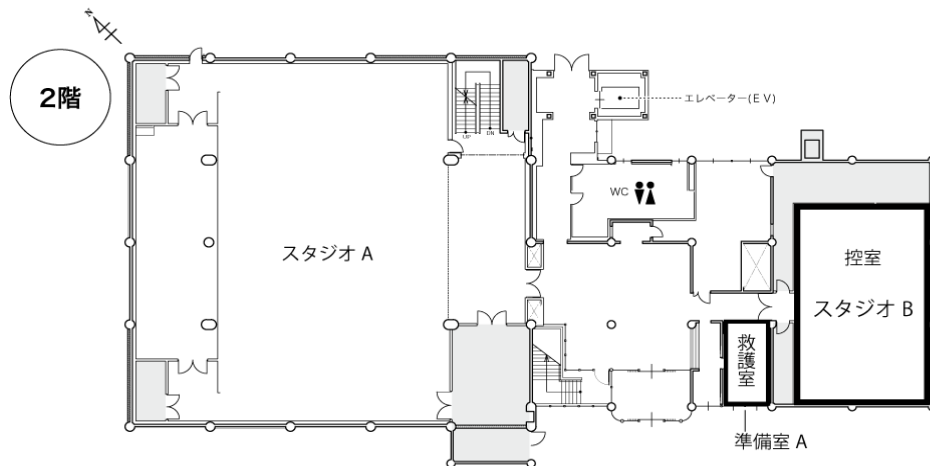

13 会場周辺図



14 問合せ先

| | 茶華道部門事務局 | 実行委員会事務局 |
|-----|--|--|
| 所在地 | 〒010-0101 潟上市天王字追分西26-1 | 〒010-0951 秋田市山王四丁目1-2 |
| 名称 | 秋田県立秋田西高等学校内 第50回全国高等学校総合文化祭 茶華道部門 代表委員 佐々木 ゆかり | 秋田県教育庁高校教育課 全国高等学校総合文化祭推進室内 第50回全国高等学校総合文化祭 秋田県実行委員会事務局 |
| 連絡先 | TEL 080-5503-3836 FAX 018-873-5253 E-mail sakadou@e-akita.ed.jp | TEL 018-860-1433 E-mail kousoubun2026@pref.akita.lg.jp |
| その他 | 大会公式ウェブサイトに情報を掲載しますので、定期的に確認ください。 https://akita-soubun2026.pref.akita.lg.jp/ | |

緊急時の対応などについて（参加生徒・参加校の皆様へ）

I 大会参加に当たっての留意事項

1 健康（体調）管理に十分気をつけてください。

- ① 大会参加時のマスクの着用は、個人の判断に委ねます。ただし、感染防止対策としてマスクの着用が効果的な場面等や症状がある場合等においては、マスクの着用を推奨します。
- ② 感染症の接触感染を避けるため、屋外から室内へ入る時、トイレの後や食事の前後など、こまめに手を洗い、手指衛生に努めてください。
- ③ 他者に飛沫を飛ばさないよう、咳・くしゃみをする時は、ティッシュ・ハンカチや袖・肘の内側などを使って、口や鼻を押さえ、咳エチケットを行ってください。
- ④ 夏は高温多湿のため、「熱中症」「食中毒」が発生しやすい時期ですので、十分注意してください。
- ⑤ 医療機関での受診費用は実行委員会で負担できません。
なお、マイナンバーカードがない場合は、医療費全額が実費負担となる場合があります。

2 大会参加時のお願い

- ① 引率者は、感染症予防のため、最新の情報を確認の上、移動中や宿舎内等の大会会場外においても、適切な指導を行ってください。
【参考】文部科学省「学校における新型コロナウイルス感染症に関する衛生管理マニュアル（2023.5.8～）」
https://www.mext.go.jp/a_menu/coronavirus/mext_00029.html
- ② 引率者は、参加生徒の健康状態を把握しておいてください。※特にアレルギー、心臓疾患等の症状などまた、大会期間中は、朝食時等に参加生徒の健康観察を行ってください。
- ③ 体調不良（感染症の疑い等）がある場合は、直ちに引率者に相談の上、医療機関を受診し、適切な対応をとってください。
- ④ 大会期間中に医療機関を受診した場合は、大会公式ウェブサイトの【受診報告フォーム】から必ず報告してください。
- ⑤ 救護所に内服薬は置いていません。日頃服用している常備薬を、必ず持参してください。

3 貴重品・手荷物は自己管理してください。

4 自然災害に備えましょう。

- ① 注意報、警報等の気象情報については、テレビ、ラジオ、携帯電話等で早めに把握してください。
- ② 災害時の安否確認
地震などの大きな災害発生時に、被災地等への安否確認のため、下記のサービスが利用できます。
詳しくは各電話会社に確認してください。
○災害用伝言板サービス（携帯電話） 携帯電話会社各社から提供されています。
○災害用伝言ダイヤル「171」（一般電話、公衆電話、携帯電話）NTTから提供されています。
URL : <https://www.ntt-east.co.jp/saigai/voice171s/goriyou.html>

5 ツキノワグマに注意してください。

○クマに出会わない・鉢合わせを避ける

声や音で人の存在をアピールする。

○もしもクマと出会ってしまったら

ゆっくり後ずさりしてクマとの距離を取る。

背中を見せて走ってはいけません！

近くに建物や車があれば、その中に避難する。

障害物（電柱・塀・木）を挟むように後ずさりする。

○もしもクマに襲われそうになったら

顔と頭を守る（両手を首の後ろで組んで顔を地面に伏せる姿勢をとる）。

来県前に秋田県が公開している動画の視聴及び秋田県公式サイトからツキノワグマ情報を確認することをおすすめします。また、引率者の方は秋田県公式サイトに掲載されているクマダスに登録するなどして、秋田県や開催自治体が発信する情報をこまめにチェックしてください。

- ・ツキノワグマ出前講座動画（生態編） <https://www.youtube.com/watch?v=8bdPijwUBv4>
- ・ツキノワグマ出前講座動画（対策編） <https://www.youtube.com/watch?v=-u454veU0Tk>
- ・美の国あきたネット（秋田県公式サイト） <https://www.pref.akita.lg.jp/pages/archive/23295>

II 緊急時の情報収集

緊急時の大会開催については、大会公式ウェブサイトの「お知らせ」で情報を確認してください。

併せて大会公式SNS（インスタグラム）でも緊急時の情報発信を行います。

迅速な情報取得のため、事前にフォローをお願いいたします。



大会公式ウェブサイト



大会公式インスタグラム

III 開催計画変更時の対応

緊急時、当日の部門大会開催情報は随時更新されますので、大会公式ウェブサイトの「お知らせ」などにより、最新情報を入手してください。

| | | |
|------------------------------|-----------------|---|
| 当日の部門大会 開始時刻の繰り 下げの場合 | 宿舎又は自宅に いる場合 | <ul style="list-style-type: none"> ・部門大会開催情報が更新されるまでは、原則として、宿舎又は自宅で待機してください。 ・警報などが解除され、当日の開催を決定した時点で、大会公式ウェブサイト等に掲載しますので、確認してください。 |
| | 移動中の場合 | 原則として、宿舎又は自宅に戻ってください。その際、移動中の状況により、引率者が、戻るか会場に向かうかを判断してください。 |
| | 会場にいる場合 | 部門責任者の指示に従い、行動してください。 |
| 当日の部門大会終了時刻の繰り上げ が決定された場合 | | 部門責任者の指示に従い、行動してください。 |
| 当日の部門大会が開催中止となった 場合 | | 特に連絡のない限り、宿舎又は自宅で待機してください。開催会場は、原則として、開場しません。 |

IV 体調不良やけが人が発生した場合の対応

1 会場における救護

各会場には救護所を設置しています。体調不良やけがをした参加者等に対して応急処置を行います。
なお、医療機関での診療等が必要な場合は、医療機関を案内するほか、緊急を要する場合は、救急車の出動要請を行いますので、引率者は必ず同行してください。

2 宿舎等での対応

宿舎等で傷病者が発生した場合、引率者は必要に応じ、救急車の出動要請や医療機関での受診等を行うようにしてください。いずれの場合も引率者は必ず同行してください。(次頁の「大会会場外における救護対応フォローチャート」をご覧ください)

※軽度の傷病を除き、受診後は、大会公式ウェブサイトの【受診報告フォーム】から必ず報告してください。

3 大会会場外における救護対応フローチャート

① 緊急を要する場合

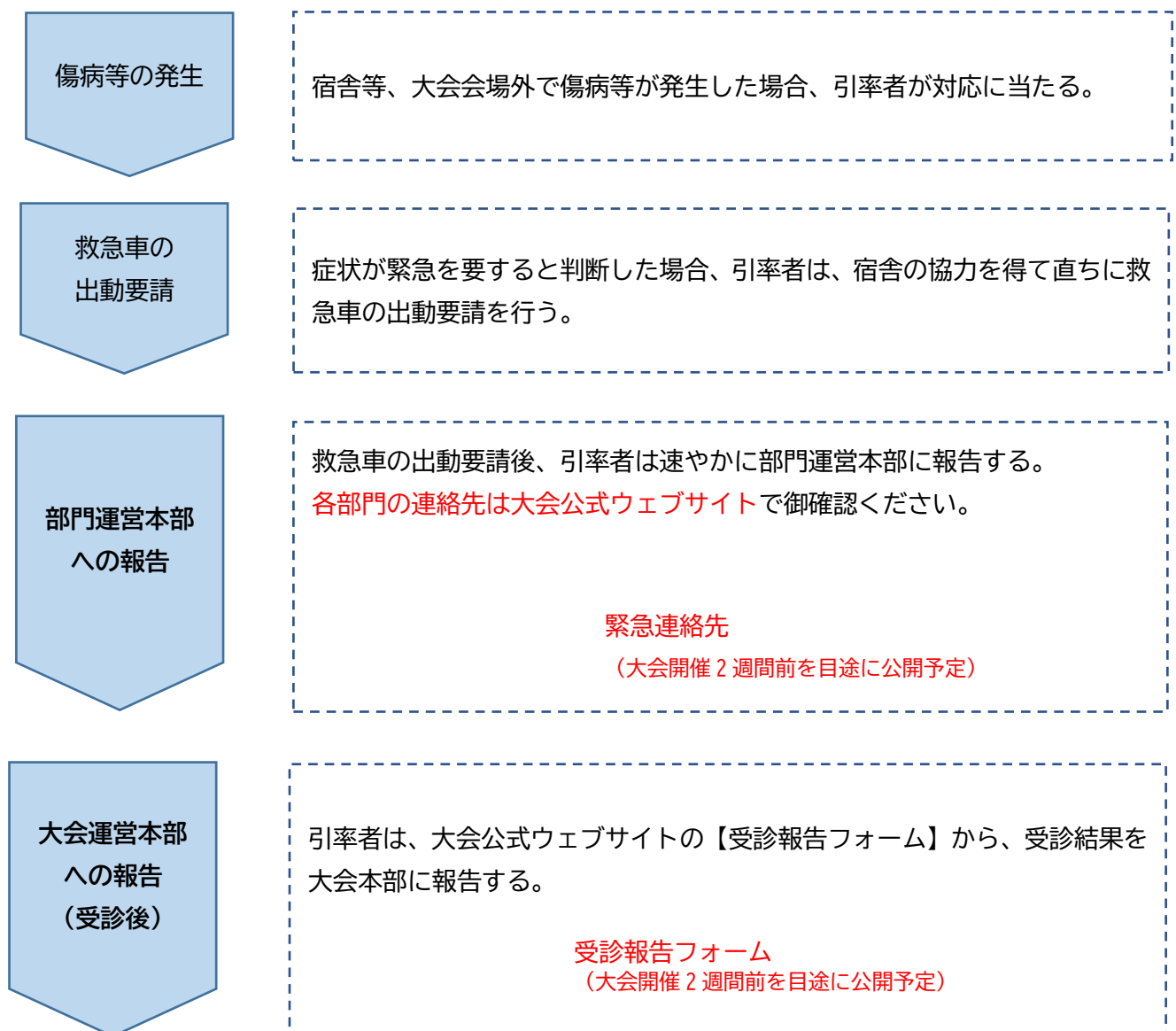

② 緊急を要しない場合

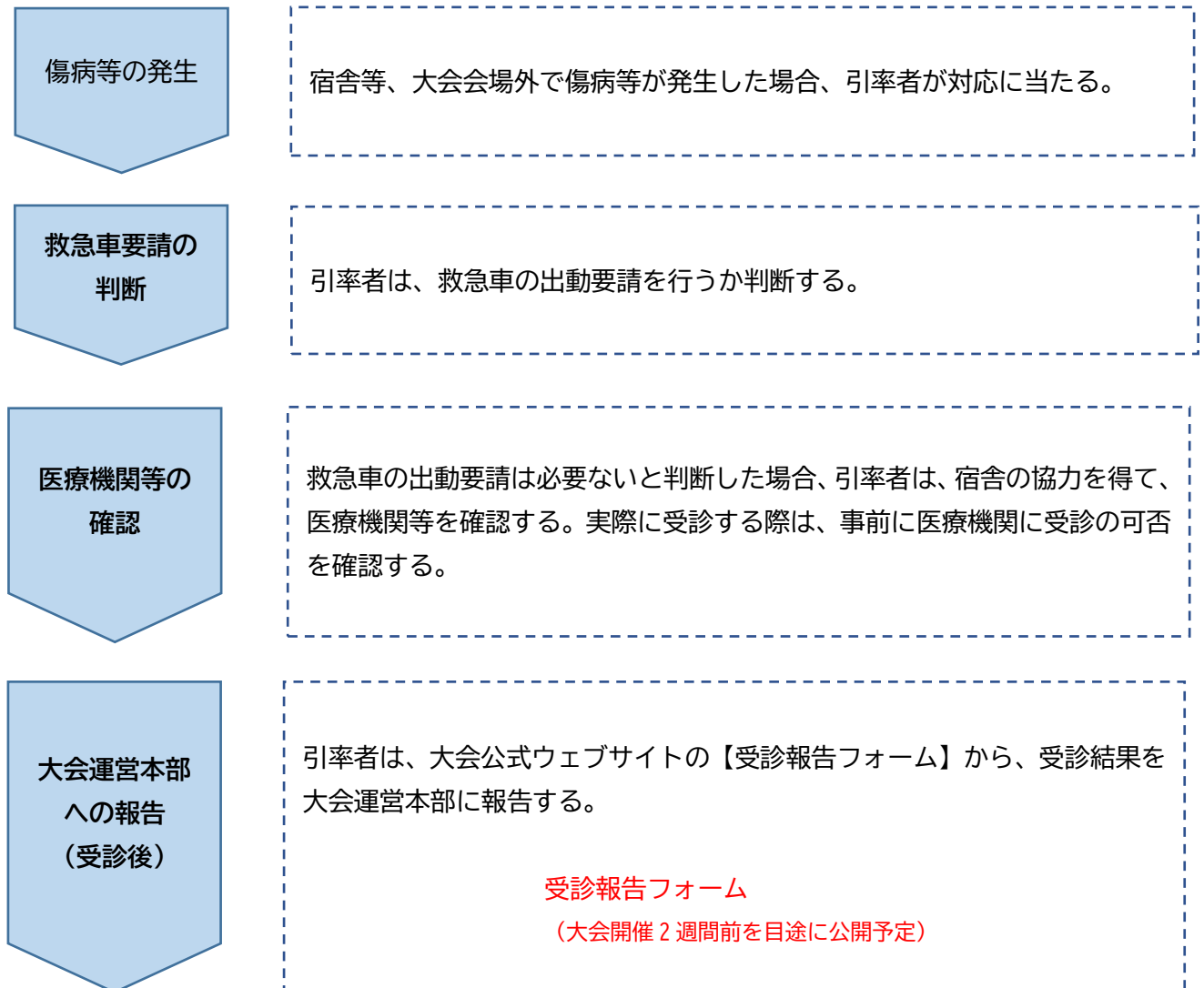

- 受診可能な医療機関等を探すには、「医療情報ネット（ナビイ）」で検索
<https://www.iryuu.teikyouseido.mhlw.go.jp/znk-web/juminkanja/S2300/initialize>

V 不審者、不審物への対応

不審者、不審物を発見した場合は、直ちに近く of 運営スタッフにお知らせください。

自身の安全を第一に考えて行動し、不審者に対しては無理に立ち向かおうとせず、危険を感じた場合は大声で助けを呼んでください。

また、不審物には触れないようにお願いします。

VI 緊急連絡先

大会期間中の各部門大会緊急連絡先は、大会公式ウェブサイトを確認してください。

第50回全国高等学校総合文化祭（あきた総文2026）における 個人情報の取扱いについて（参加者の皆さんへ）

第50回全国高等学校総合文化祭（あきた総文2026）への参加申込書を提出された方の個人情報については、次のとおり取扱うこととなりますので、御了承ください。

なお、この取扱いは、準備活動、練習、広報PR活動、開催日における運営等、関連行事のすべてが対象となります。

1 個人情報の内容

- (1) 参加者の氏名、学校名、学年、性別
- (2) 競技・審査結果
- (3) 参加者及び展示発表作品の写真、映像等

2 個人情報の利用目的

- (1) プログラム、部門作品集等への掲載
- (2) 実施要領、運営要領等への掲載
- (3) 展示キャプション等への掲載
- (4) 会場内アナウンス等
- (5) 大会公式ウェブサイト、大会公式SNS、記録集、記録DVD等記録関係資料への掲載
- (6) 報道機関等への提供（テレビ、ラジオ、ウェブサイト、新聞、雑誌等に写真や映像が使用されることがあります。）
- (7) 総文祭後催展、地方公共団体等への提供
- (8) WEB開催及びオンライン配信実施時の放映（一部を変更して用いることがあります。）

3 個人情報の適正管理

取得した個人情報を前記に掲げる利用目的以外に使用することはありません。ただし、緊急の場合、医療機関等との間で個人情報を提供又は収集することがあります。

4 その他

- (1) 演奏、演技、展示、競技等の様子について、実行委員会事務局の許可を得た事業者が撮影を行うことがあります。
- (2) 個人情報の取扱いについて御不明な点があれば、実行委員会事務局にお問い合わせください。

<問合せ先>

第50回全国高等学校総合文化祭秋田県実行委員会事務局

（秋田県教育庁高校教育課全国高等学校総合文化祭推進室内）

TEL：018-860-1433 E-mail：kousoubun2026@pref.akita.lg.jp